

Instrukcja 3

Laboratorium z Podstaw Inżynierii Oprogramowania

Diagramy klas i sekwencji:

Relacja 1 do 0..* między klasami
modelu obiektowego

Cele laboratorium 3

- Dokończyć 1-y etap z lab2.
- 2-i etap projektu.
 - Instrukcja zawiera przykłady powiązań 1:* (jeden do wiele) między klasami reprezentującymi dane: z 1-go etapu (Tytuł_książki) oraz nową klasą Książka, która została zidentyfikowana po zaprojektowaniu kolejnego przypadku użycia PU Dodaj_książke.
 - Wykonaj kopię projektu UML z etapu 1 (laboratorium 2). Uzupełnij diagramy przypadków użycia, klas oraz uzupełnij i/lub dodaj nowe diagramy sekwencji. Należy wykorzystać te dwa typy powiązań 1:* oraz 1:0..1 w wykonywanym 2-im etapie projektu i jego implementacji na podstawie instrukcji do laboratorium 3.
 - Wykonaj prosty program stanowiący realizację 2-go etapu wybranego projektu. Program ten stanowi rozwinięcie programu z etapu 1. Instrukcja prezentuje przykładowy program.

Stan projektu po zakończeniu etapu 1

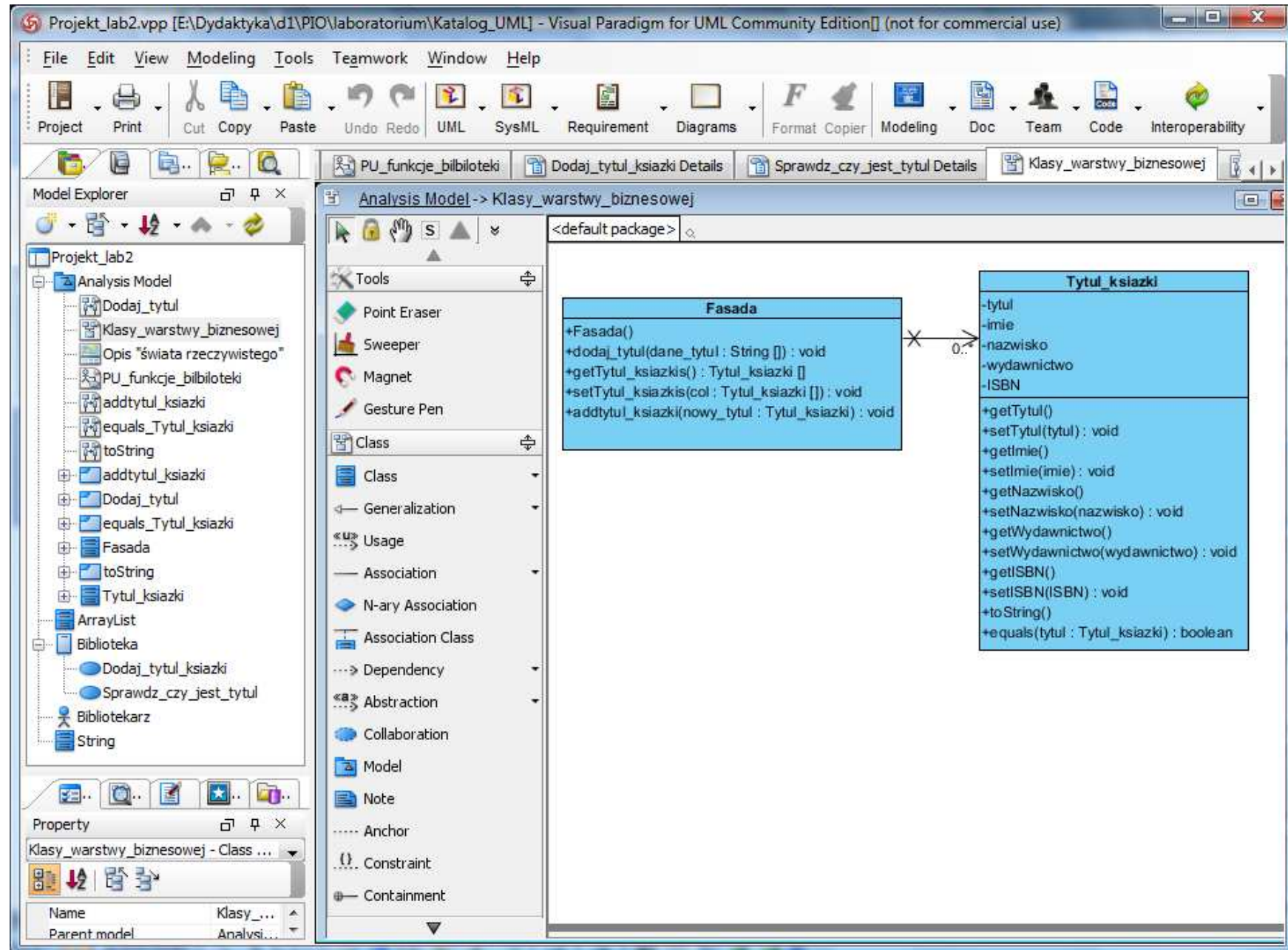

Wykonanie kopii projektu Projekt_lab2 jako Projekt_lab3

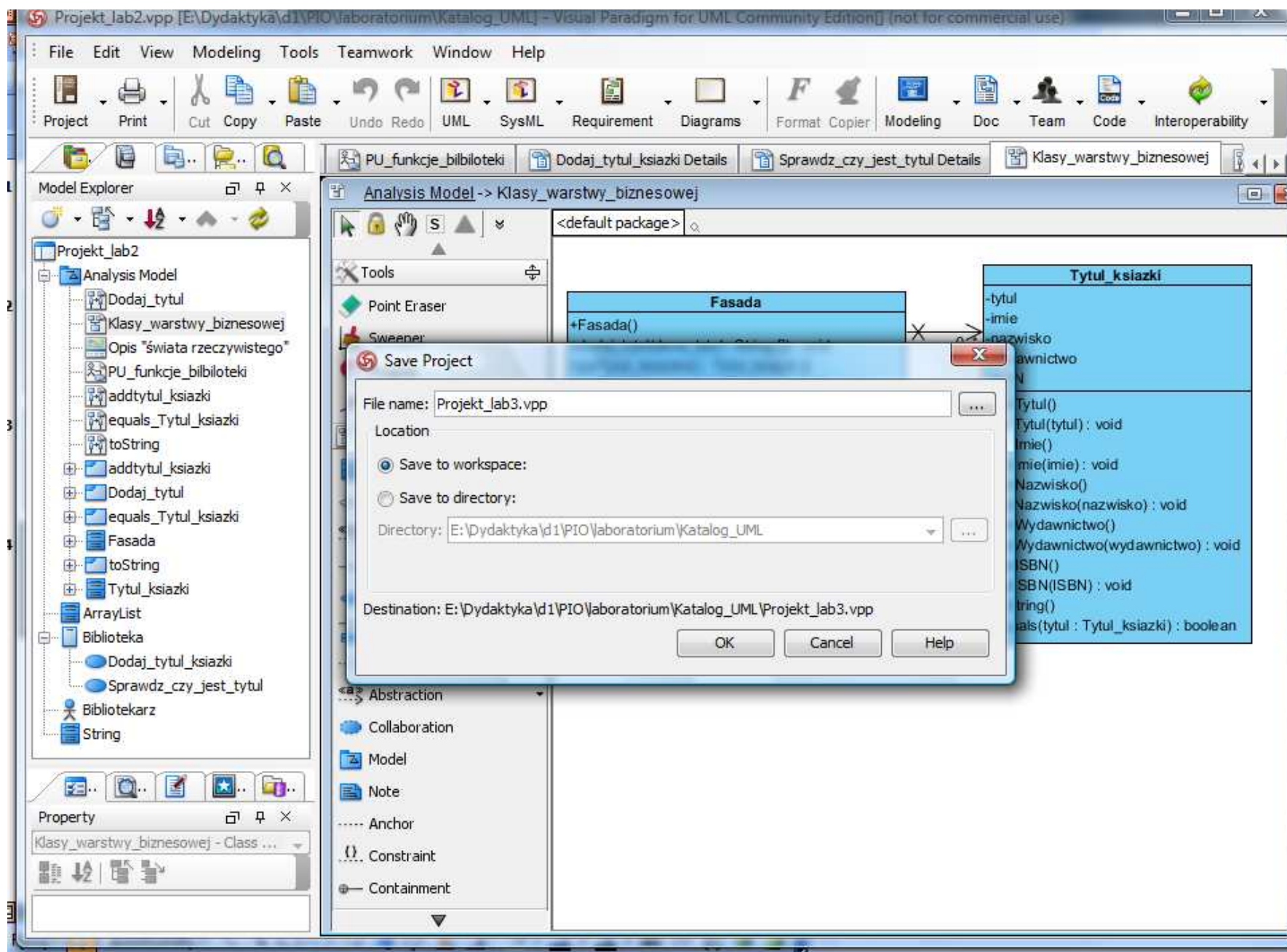

Po zamknięciu projektu **Projekt_lab2** należy otworzyć projekt **Projekt_lab3**

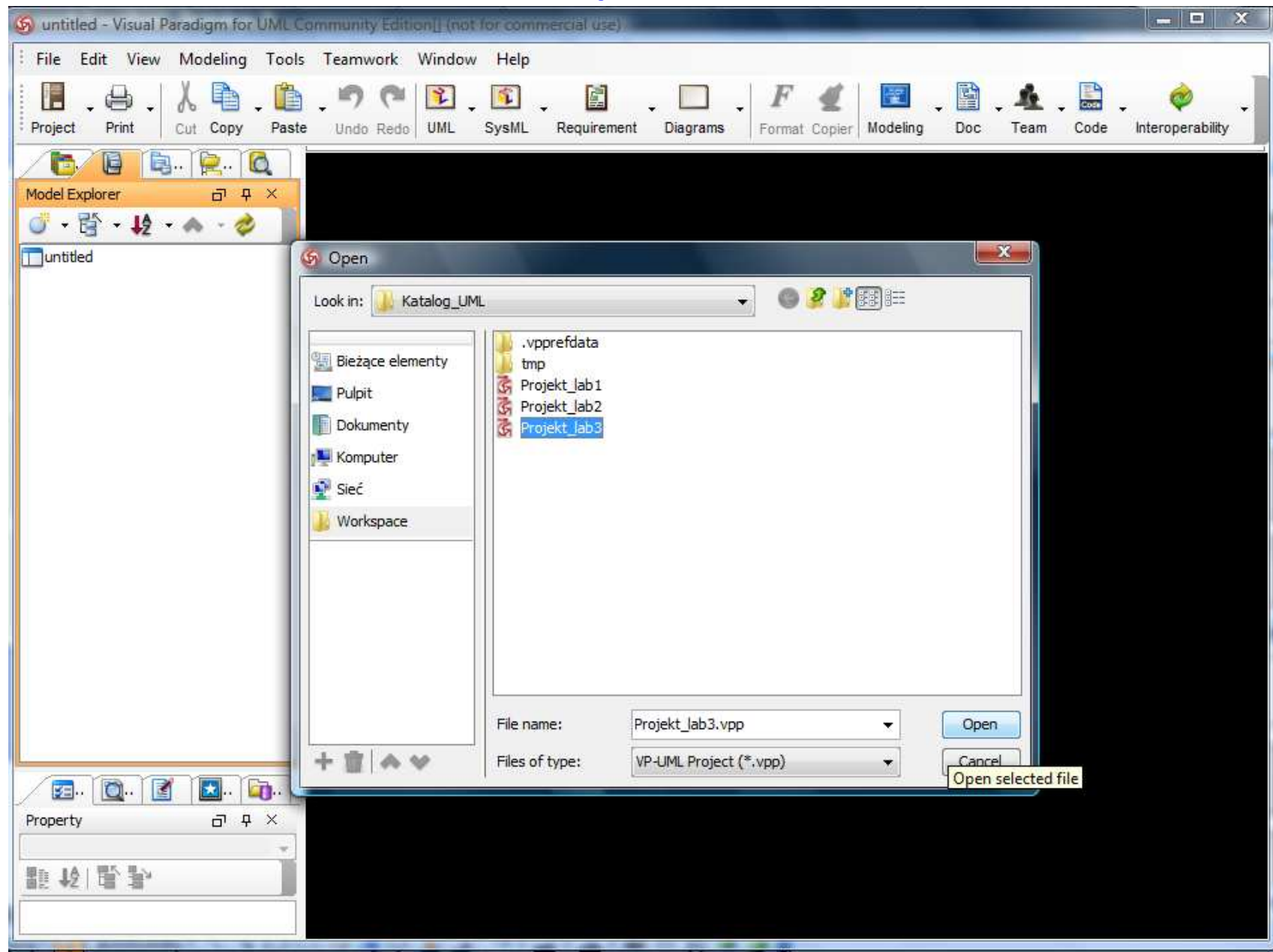

Należy nadać nazwę **Projekt_lab3** tworzonyj kopii projektu

The **Model Explorer** on the left shows a project named **Projekt_lab3**. A context menu is open over this project, with the **Rename...** option highlighted. Other options include **Viewless Model Elements...**, **Merge Model Elements...**, **Nicknames**, **Model**, **Model Element**, **Configure Programming Language...**, **Sorting**, **Show Relationships**, **Show Sub Diagrams**, **Show Data Types**, **Teamwork**, **Refresh**, **Collapse All**, and **Expand All**.

The **Property** window at the bottom left shows the selected element is **Klasy_warstwy_biznesowej - Class ...**. The **Diagram** window at the bottom right shows the selected element is **Model**.

Zakończenie tworzenia kopii projektu Projekt_lab3

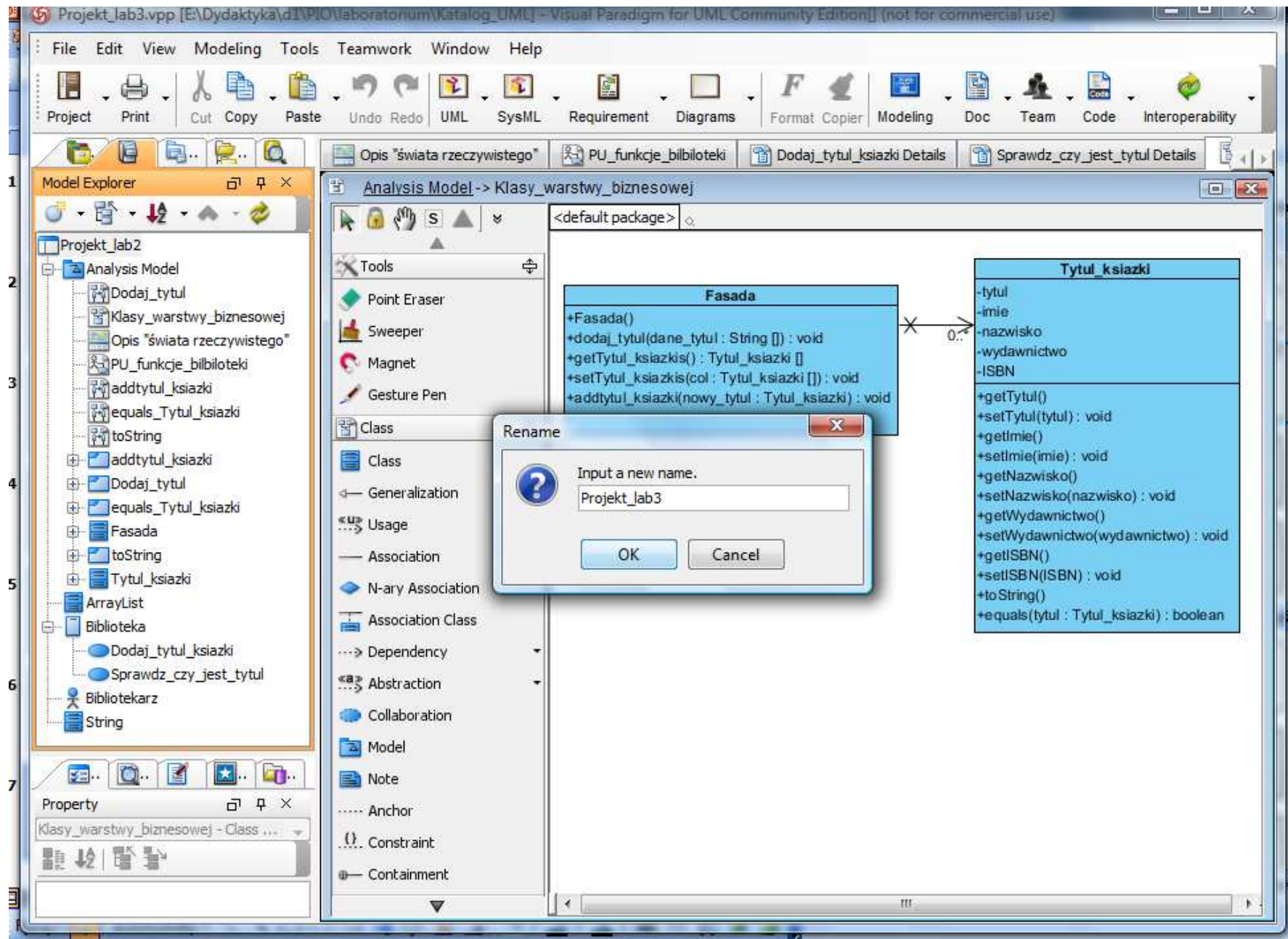

Dodanie nowych przypadków użycia: PU Dodaj_książke i PU Sprawdź_czy_jest_książka

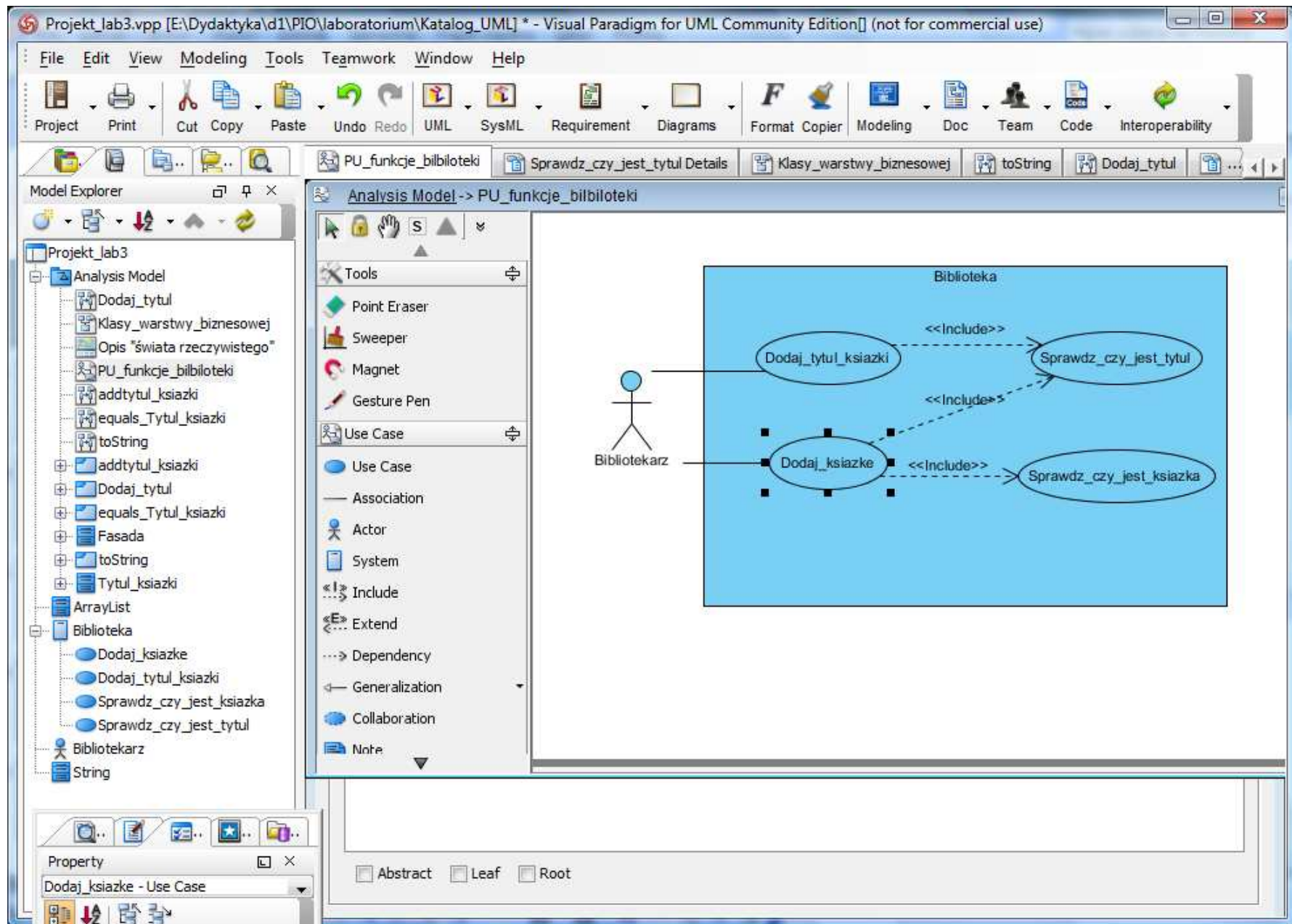

Po wybraniu prawym klawiszem **PU Dodaj_książke**, należy wybrać z listy pozycję *Open Use Case Details...* i wypełnić formularz w zakładce *Info*

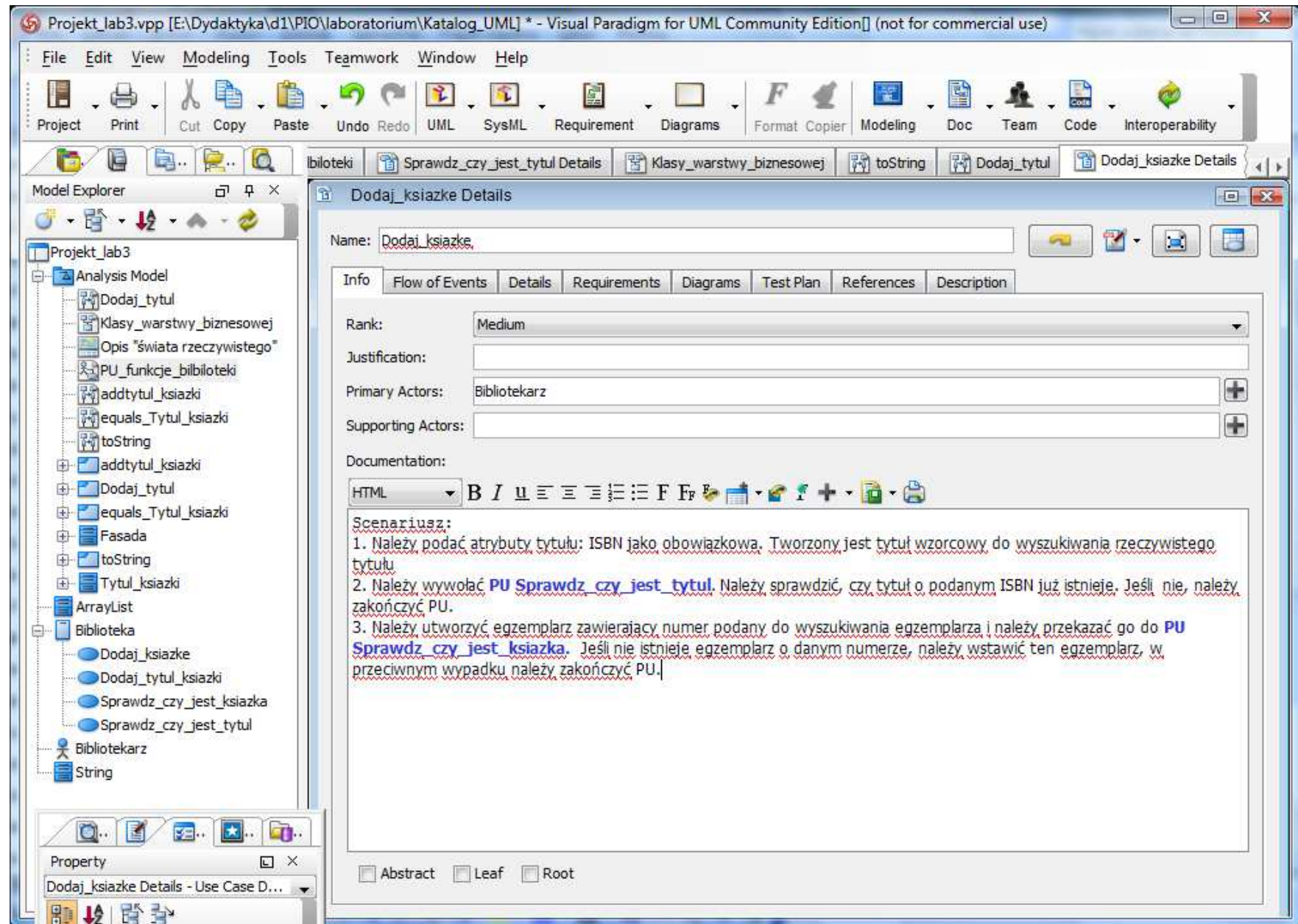

Następnie należy wypełnić formularz wybrany z zakładki *Details*

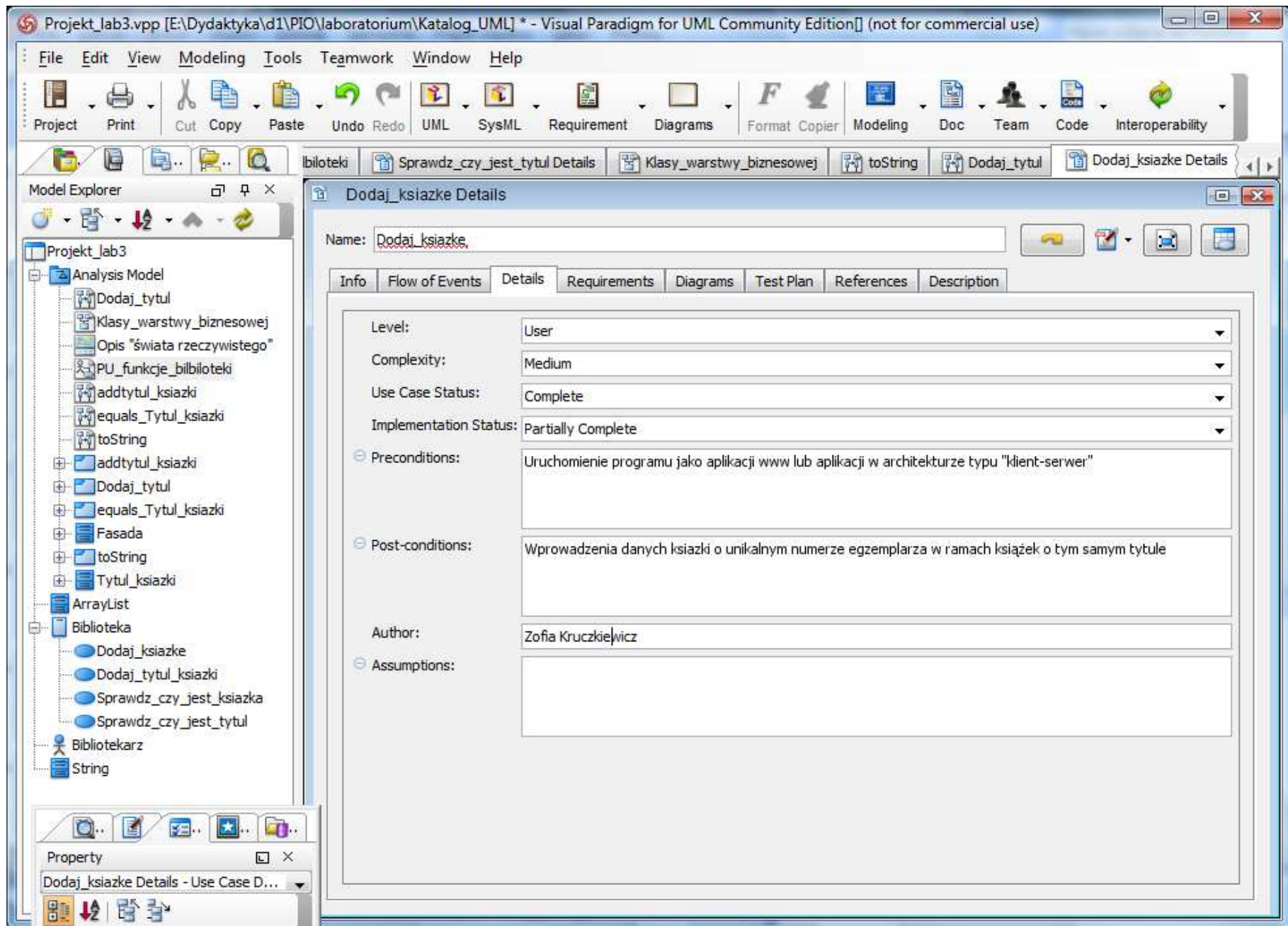

Po wybraniu prawym klawiszem **PU Sprawdz_czy_jest_książka**, należy wybrać z listy pozycję *Open Use Case Details...*

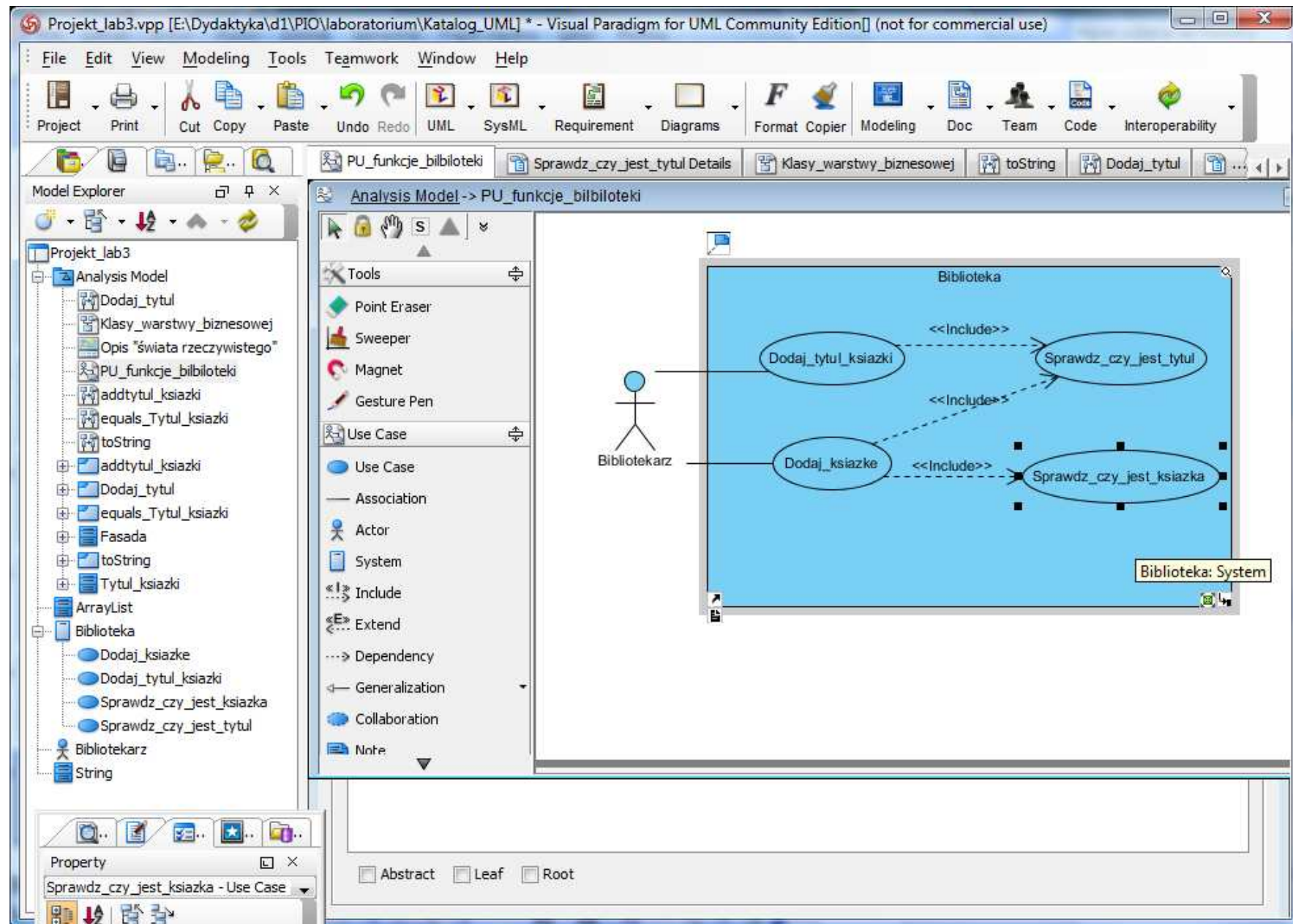

Następnie należy wypełnić formularz w zakładce *Info*

Następnie należy wypełnić formularz wybrany z zakładki *Details*

ID	Name	Primary actors	Supporting actors
8	Sprawdz_czy_jest_tytul		
12	Sprawdz_czy_jest_książka		
7	Dodaj_tytul_książki	Bibliotekarz	
11	Dodaj_książkę	Bibliotekarz	

Należy zmodyfikować warunki wstępne (*Preconditions*) w Zakładce *Details* przypadku użycia (PU) [Sprawdz_czy_jest_tytul](#) – w tym celu należy po kliknięciu prawym klawiszem na PU wybrać z listy pozycję *Open Use Case Details...*

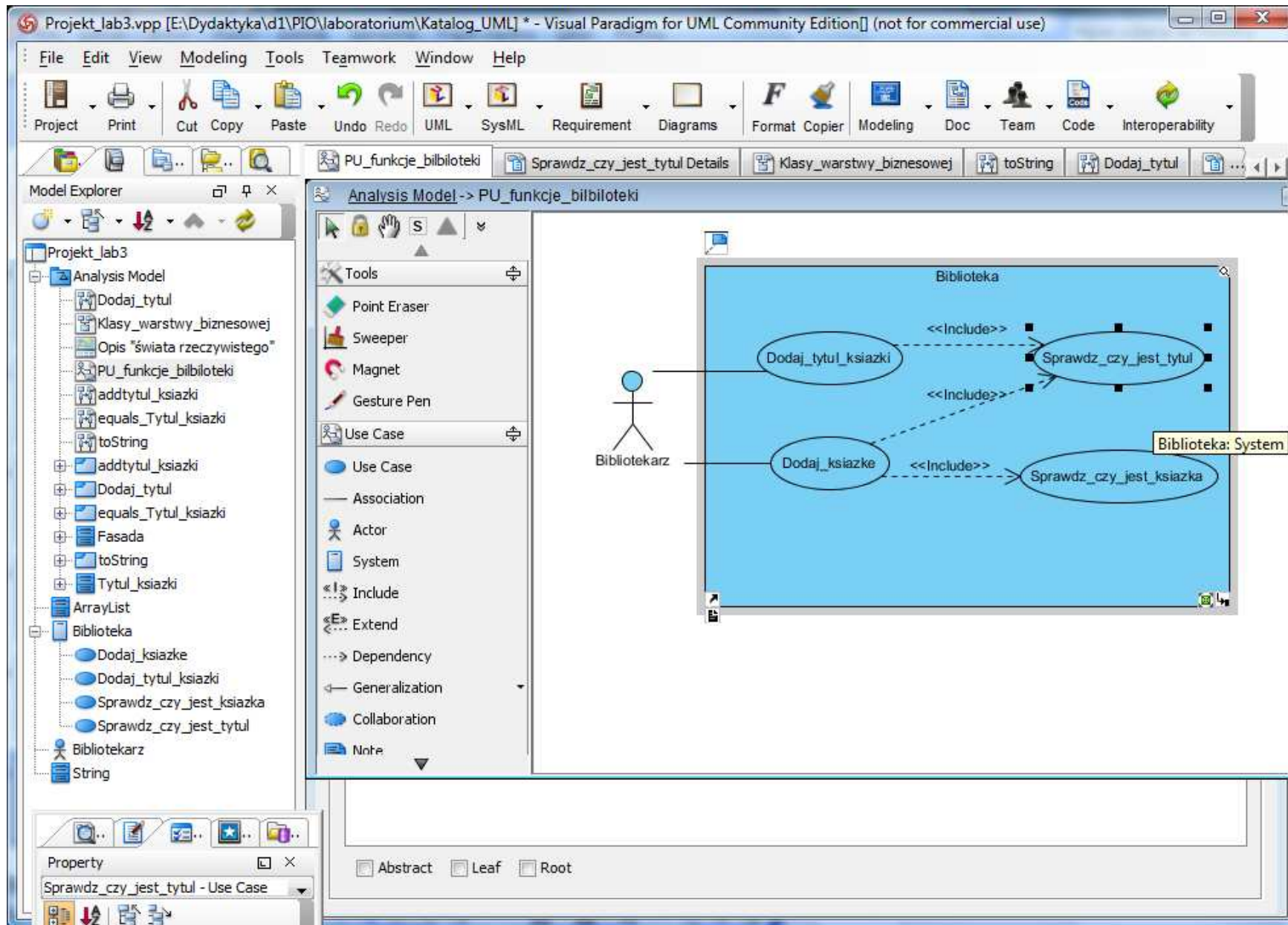

W zakładce Details należy dodać do pola *Preconditions* możliwość wywołania PU *Sprawdz_czy_jest_książka* z PU *Dodaj_książke*

ID	Name	Primary actors	Supporting actors
8	Sprawdz czy jest tytuł		
12	Sprawdz czy jest książka		
7	Dodaj tytuł książki	Bibliotekarz	
11	Dodaj książkę	Bibliotekarz	

Wykonać diagram sekwencji reprezentujący metodę `dodaj_książke` w klasie `Fasada` (po kliknięciu prawym klawiszem na *Analysis Model* wybrać *Diagram/UML Diagrams/Sequence Diagram*)

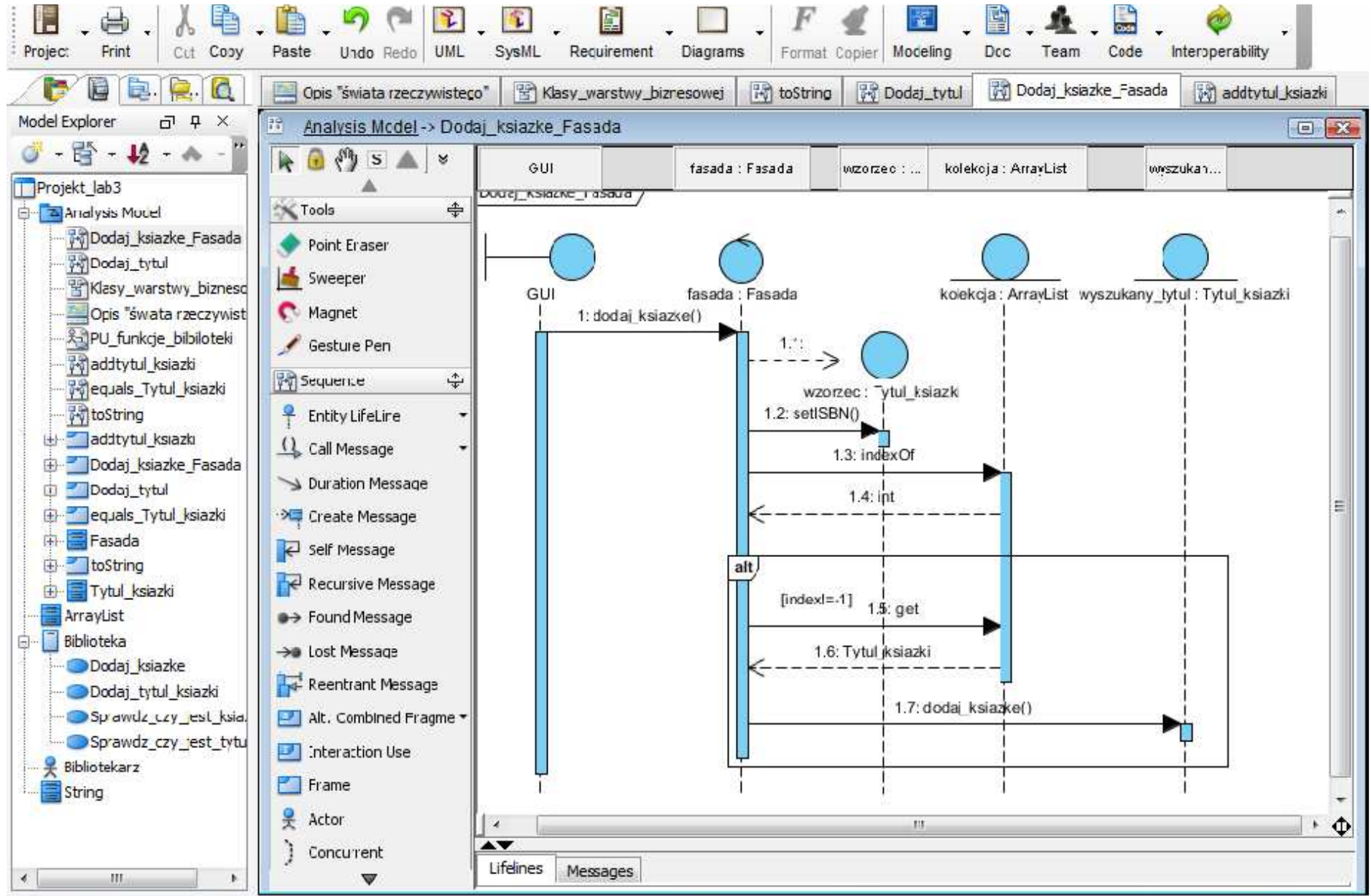
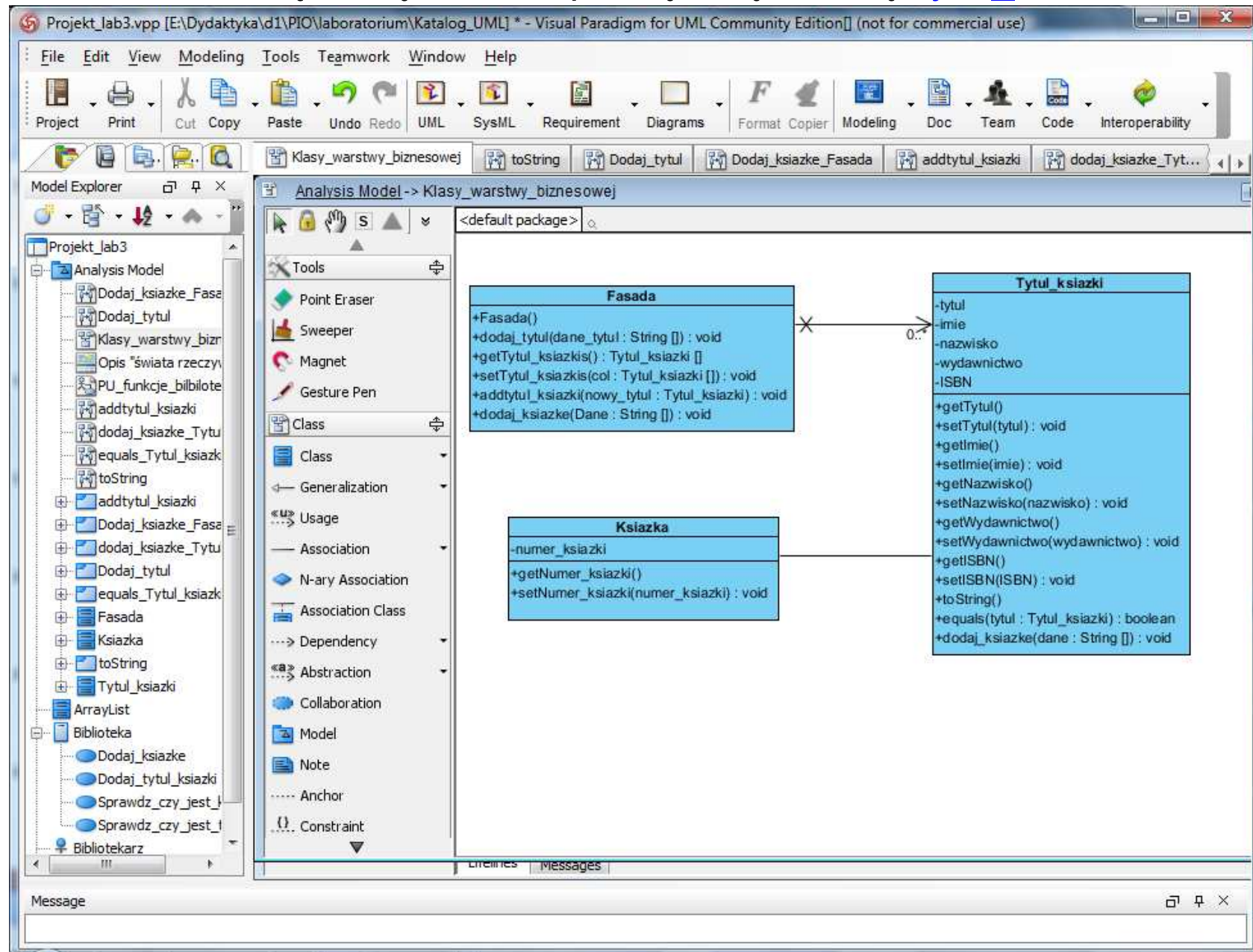
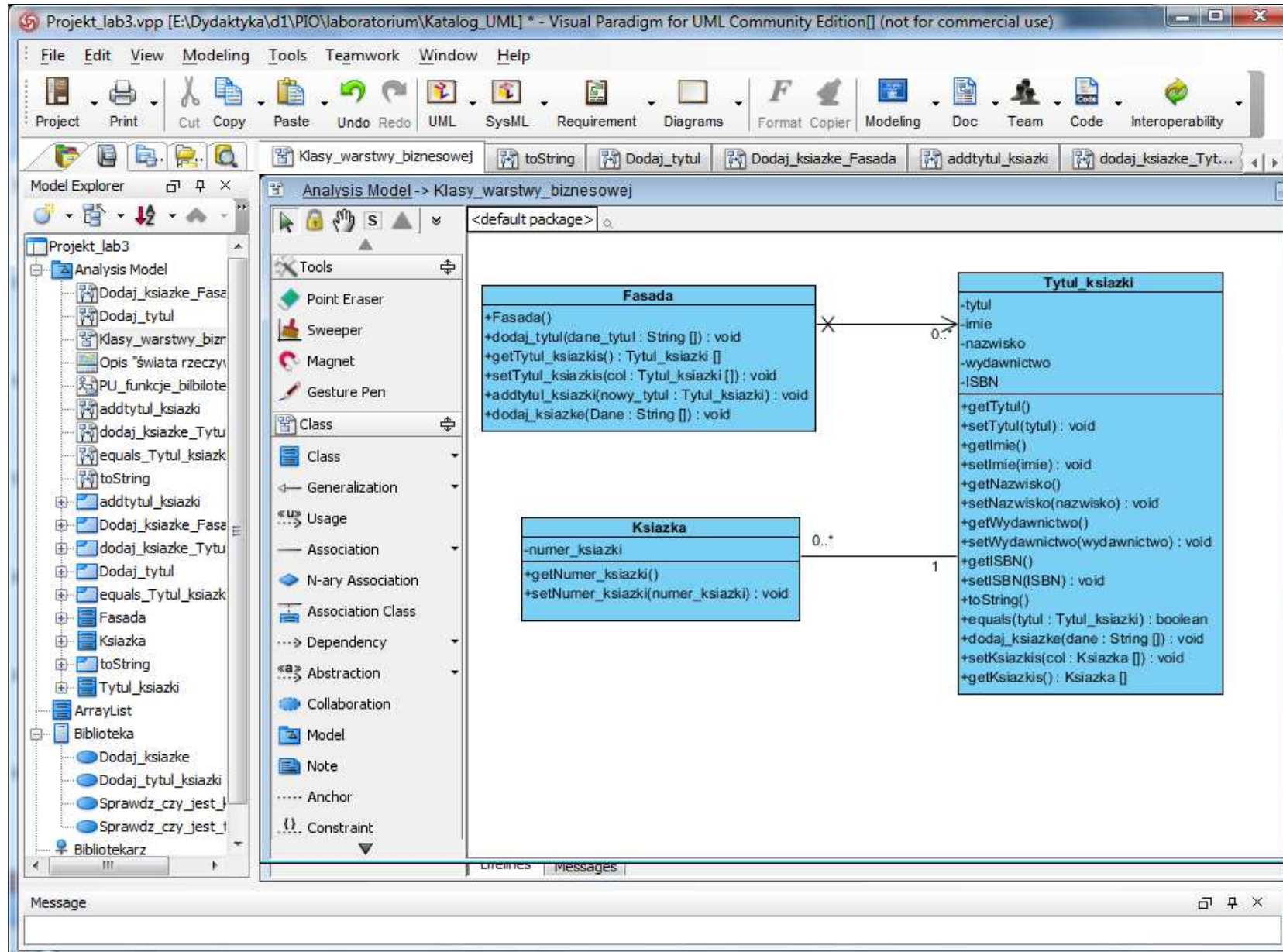

Diagram klas z nową metodą `dodaj_książke` w klasie `Fasada` oraz dodaną klasą `Książka` powiązaną z klasą `Tytul_książki`

Ustawienie właściwości *Multiplicity* związku **Tytul_książki:Książka** ma 1:0..*. Dodanie dwóch metod typu **setKsiążkis** i **getKsiążkis** dla atrybutu typu kolekcja, który implementuje dwukierunkowy związek 1:0..* po stronie klasy typu **Tytul_książki**

Uwidocznienie związku dwukierunkowego: obiekty typu **Tytul_książki** posiadają wiele obiektów typu **Książka** i każda obiekt btypu **Książka** posiada jeden obiekt typu **Tytul_książki**

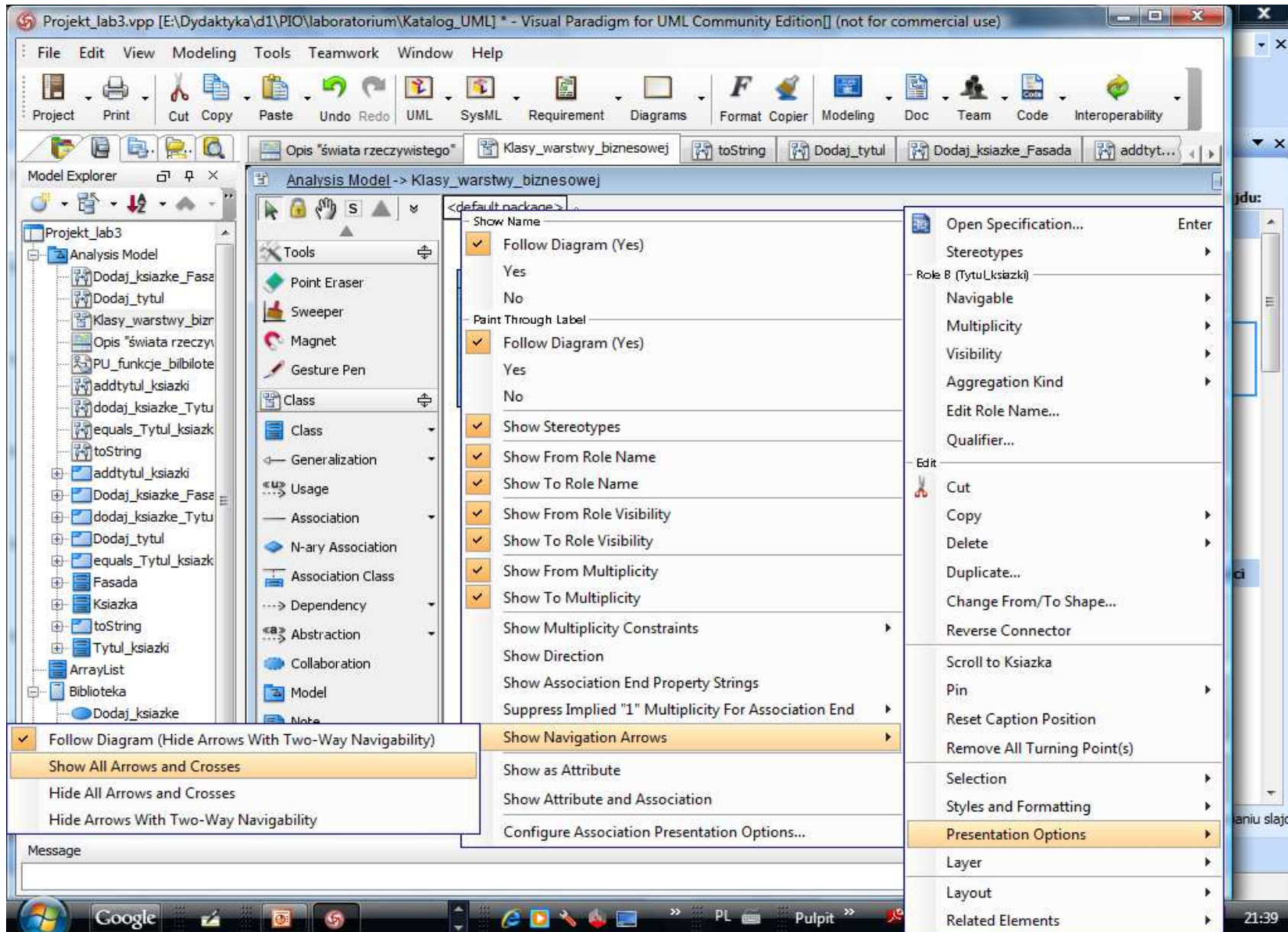

Efekt uwidocznienia związku dwukierunkowego **Tytul_książki: Książka**. Dodanie dwóch metod typu **setTytul_książki** i **getTytul_książki** dla atrybutu typu **Tytul_książki**, który implementuje dwukierunkowy związek 1:0..* po stronie klasy typu **Książka**

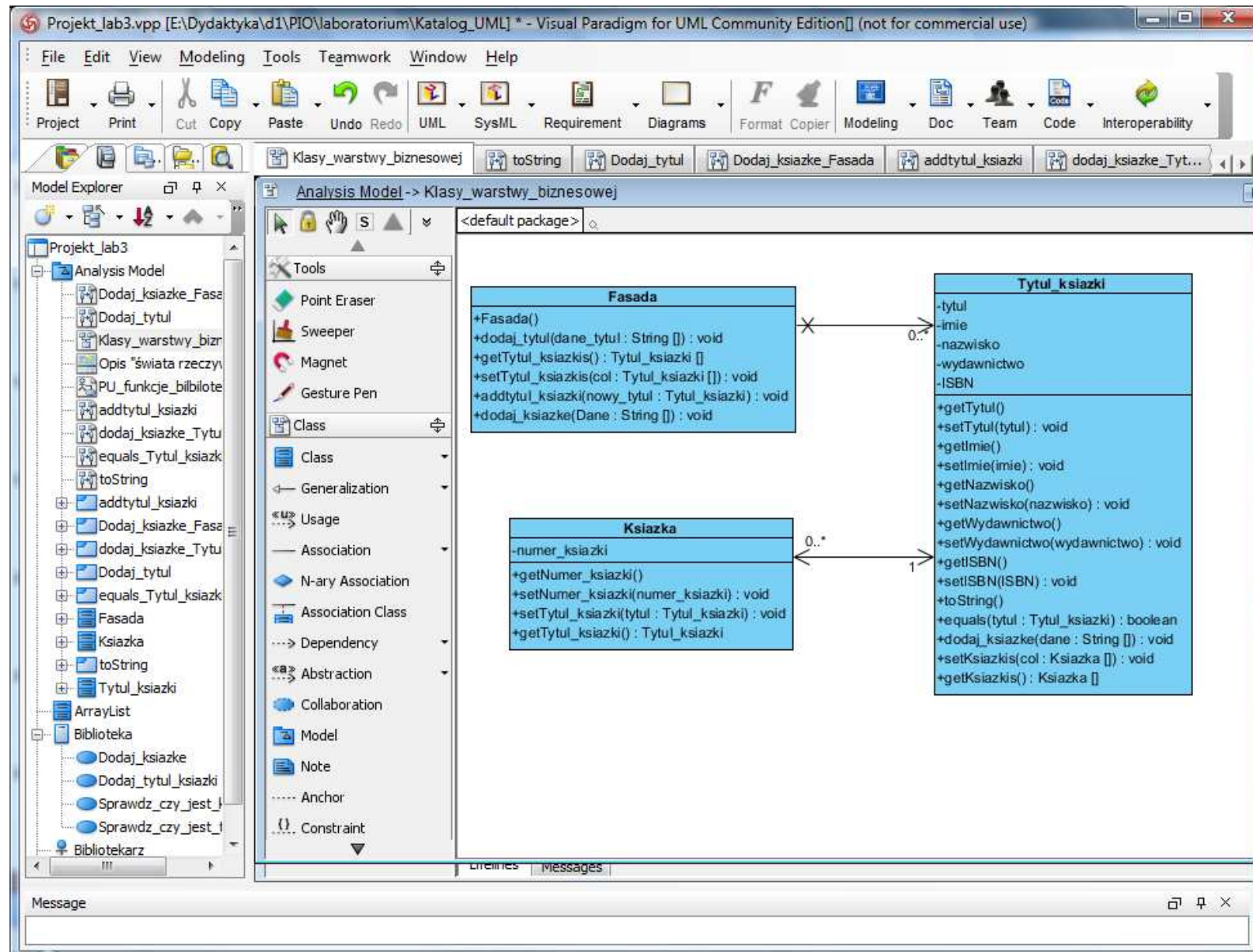

Dodanie nowego diagramu sekwencji reprezentującego metodę `dodaj_książke` w klasie `Tytul_książki` wywołaną w metodzie `dodaj_książke` klasy `Fasada` (po kliknięciu prawym klawiszem na *Analysis Model* wybrać *Diagram/UML Diagrams/Sequence Diagram*)

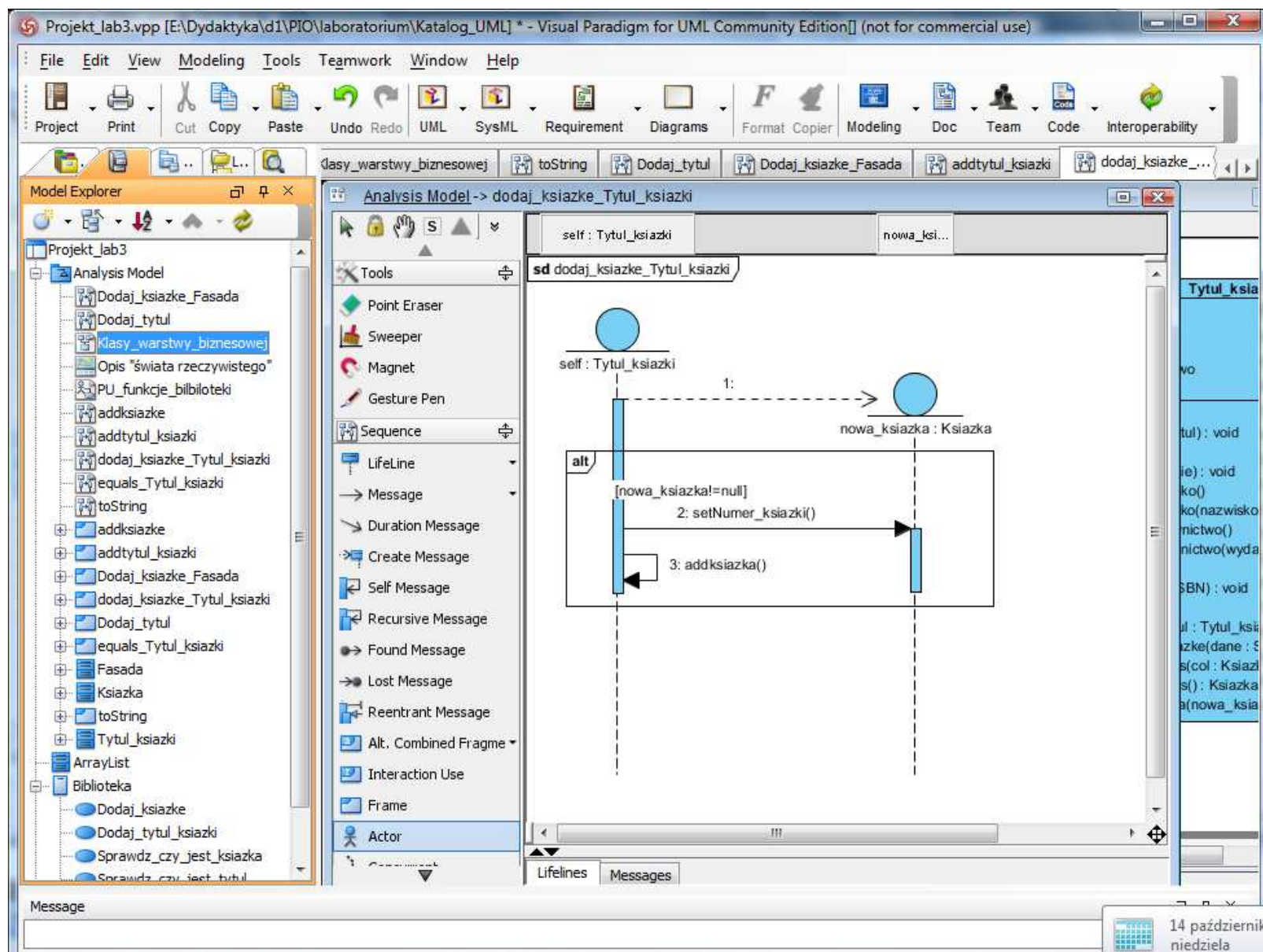

Klasa Tytul_książki ma nowe metody: dodaj_książke oraz addksiążka

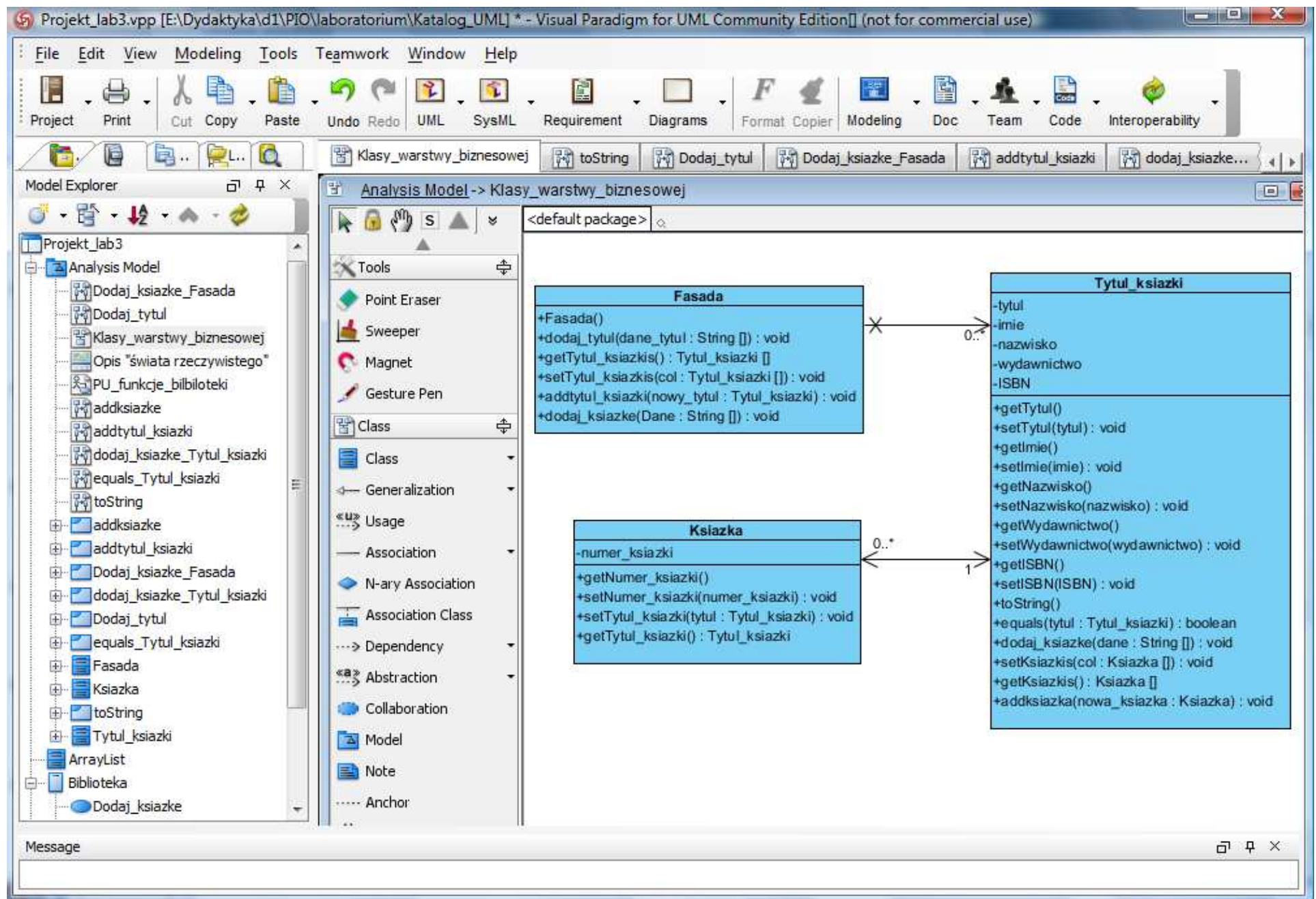

Dodanie nowego diagramu sekwencji reprezentującego metodę `addksiazka` w klasie `Tytul_książki` wywołaną w metodzie `dodaj_książke` klasy `Tytul_książki` (po kliknięciu prawym klawiszem na *Analysis Model* wybrać *Diagram/UML Diagrams/Sequence Diagram*)

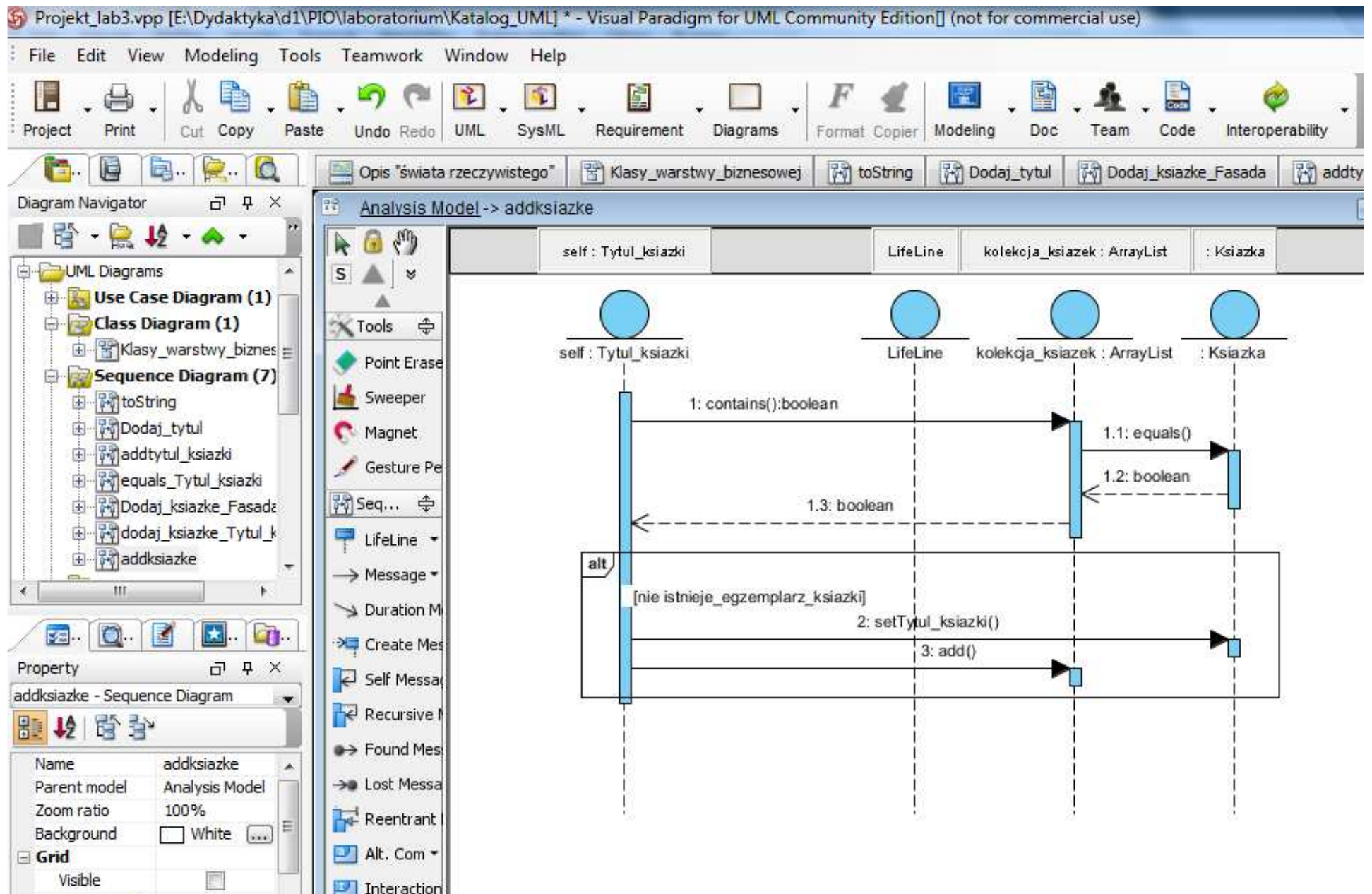

Po wykonaniu diagramu sekwencji metody `addksiazka` w klasie `Tytul_ksiazki` dodano metodę `equals` do klasy `Ksiazka`. Metoda ta jest użyta w metodzie `contains` klasy `ArrayList` w celu sprawdzenia czy nowa książka (obiekt typu `Ksiazka`) ma unikalny numer wśród książek należących do wybranego tytułu książki (obiekt typu `Tytul_ksiazki`)

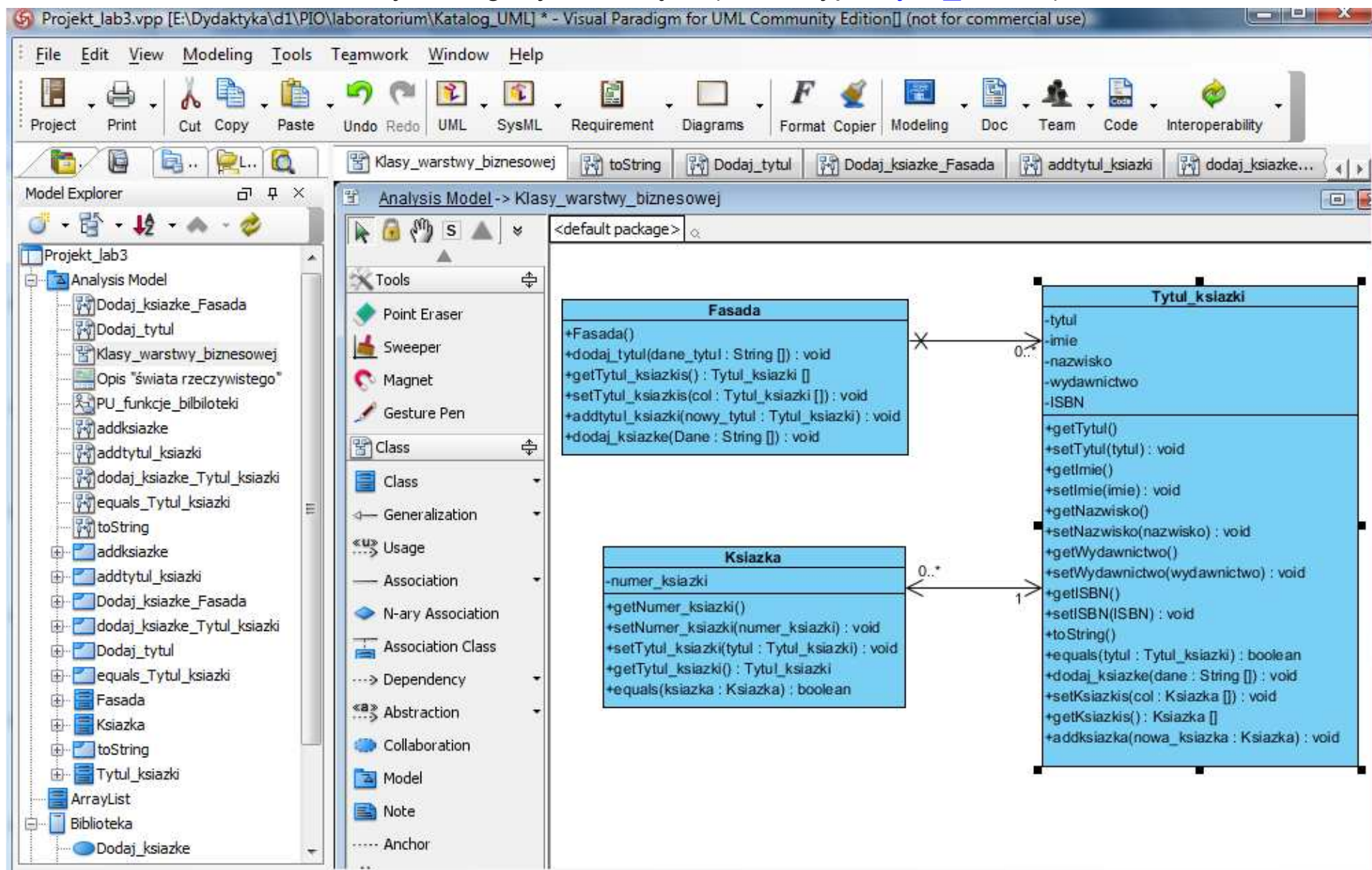

Tworzenie kopii programu z etapu 1 (instrukcja do laboratorium 2)

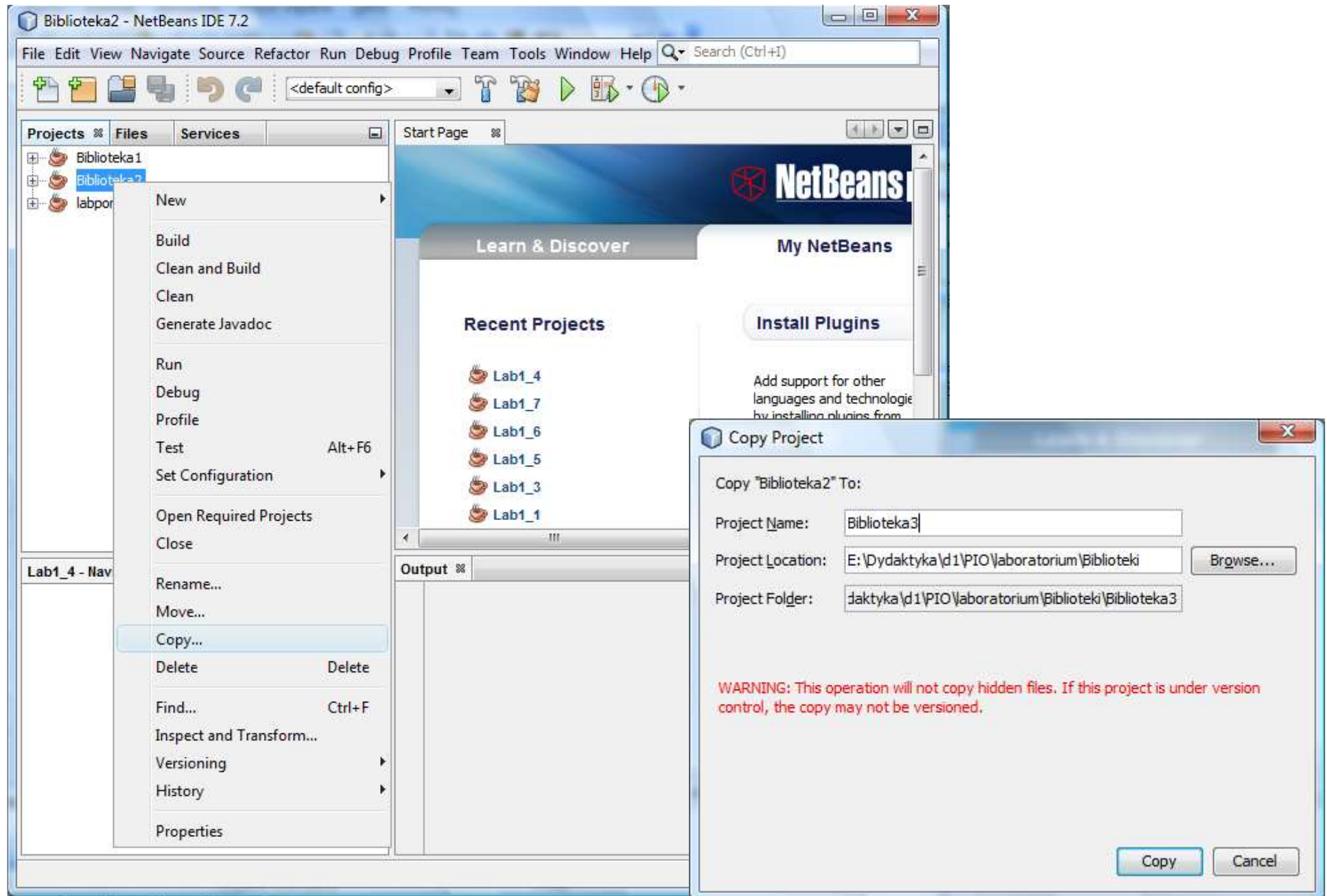

Dodanie nowej klasy `Ksiazka` do pakietu `Warstwa_biznesowa`

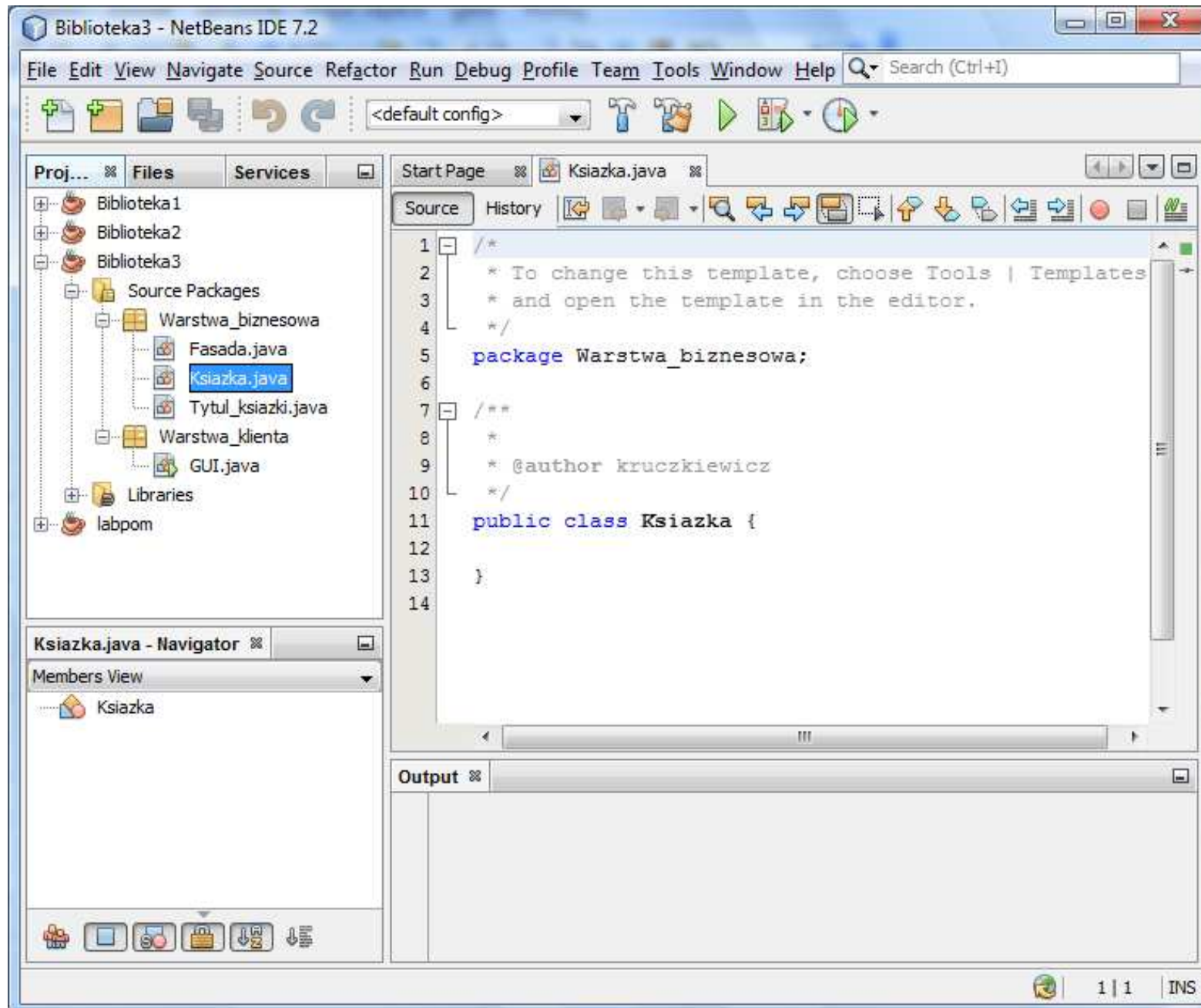

Kod
klasy
Ksiazka

- Menu Bar:** File, Edit, View, Navigate, Source, Refactor, Run, Debug, Profile, Team, Tools, Window, Help. Search (Ctrl+I).
- Toolbar:** Includes icons for file operations, undo, redo, and execution.
- Project Explorer (Left):** Shows a project structure with folders 'Biblioteka1', 'Biblioteka2', 'Biblioteka3', 'Source Packages', and 'Libraries'. Under 'Source Packages', there are sub-packages 'Warstwa_biznesowa' (containing 'Fasada.java', 'Ksiazka.java', 'Tytul_ksiazki.java') and 'Warstwa_klienta' (containing 'GUI.java').
- Members View (Bottom Left):** Shows the class 'Ksiazka' with members: 'Ksiazka()', 'equals(Object ob) : boolean', 'getNum() : int', 'getTytul_ksiazki() : Tytul_ksiazki', 'setNumer(int _numer)', 'setTytul_ksiazki(Tytul_ksiazki)', 'toString() : String', and 'mTytul_ksiazki : Tytul_ksiazki'.
- Source Editor (Right):** Displays the source code for 'Ksiazka.java'. The code is as follows:

```
1  /*...*/
5  package Warstwa_biznesowa;
6  /**...*/
10 public class Ksiazka {
11     private int numer;
12     private Tytul_ksiazki mTytul_ksiazki;
13
14     public Ksiazka() {
15     }
16
17     public int getNumer() {
18         return numer;
19     }
20
21     public void setNumer(int _numer) {
22         numer = _numer;
23     }
24
25     public Tytul_ksiazki getTytul_ksiazki() {
26         return mTytul_ksiazki;
27     }
28
29     public void setTytul_ksiazki(Tytul_ksiazki val)
30         mTytul_ksiazki = val;
31
32     public boolean equals(Object ob) // your code here
33     {
34         return numer == ((Ksiazka) ob).getNum();
35     }
36
37     public String toString() // your code here
38     {
39         String pom = mTytul_ksiazki.toString();
40         pom += " Numer: " + getNumer();
41         return pom;
42     }
43 }
```

Kod klasy `Ksiazka`

```
package Warstwa_biznesowa;

public class Ksiazka
{   private int numer;
    private Tytul_ksiazki mTytul_ksiazki;

    public Ksiazka() { }

    public int getNumer()                { return numer;}

    public void setNumer(int _numer)     { numer = _numer; }

    public Tytul_ksiazki getTytul_ksiazki() { return mTytul_ksiazki;}

    public void setTytul_ksiazki(Tytul_ksiazki val) { mTytul_ksiazki = val; }

    public boolean equals(Object ob)
    { return numer==((Ksiazka)ob).getNumer(); }

    public String toString()
    { String pom= mTytul_ksiazki.toString();
      pom+=" Numer: "+getNumer();
      return pom;
    }
}
```

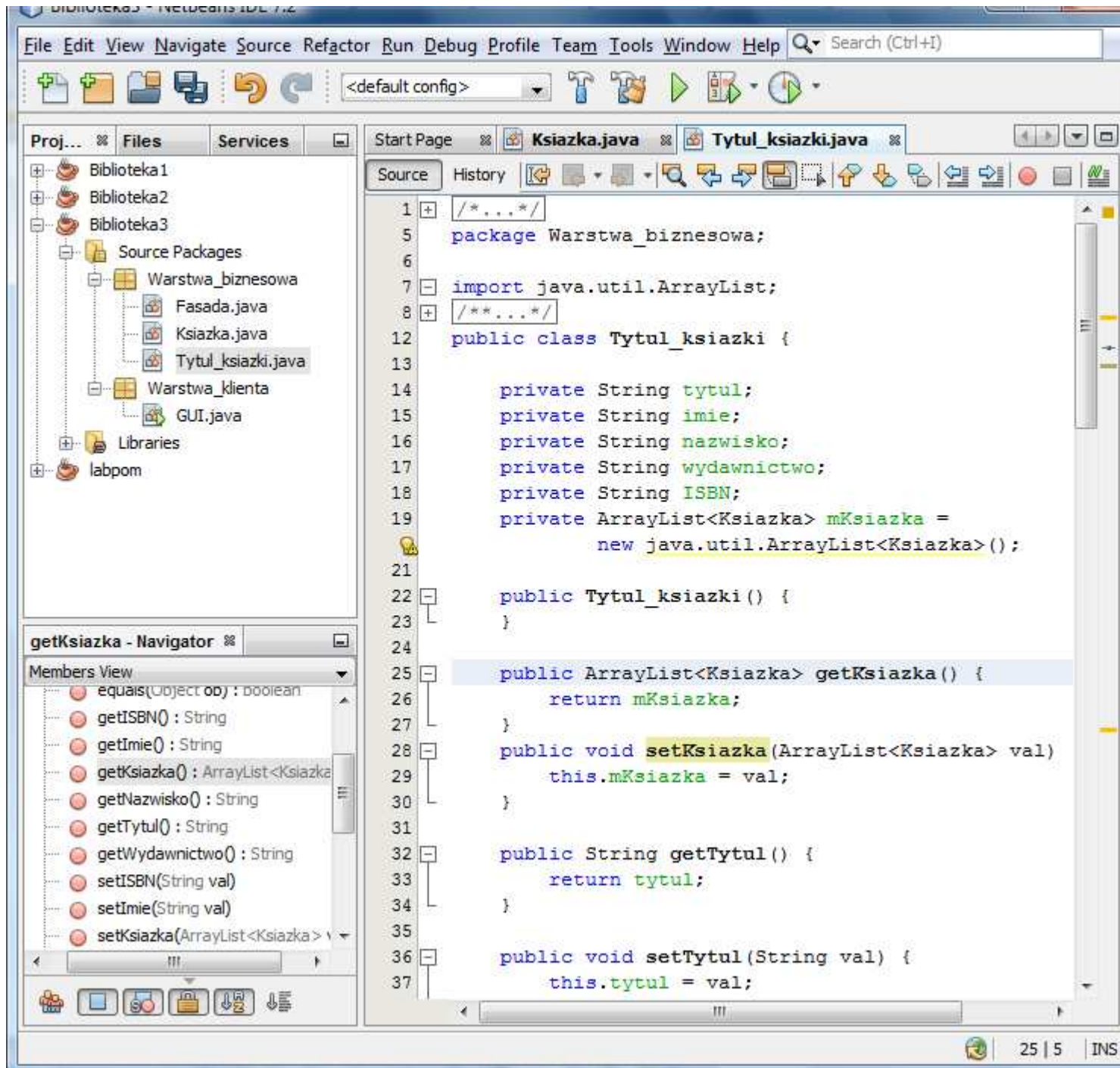

Uzupełniony
kod klasy
`Tytul_książki`

Uzupełniony kod klasy Tytul_książki

```
81  @Override
82  public boolean equals(Object ob) //your code here
83  {
84      String isbn1 = getISBN();
85      String isbn2 = ((Tytul_książki) ob).getISBN();
86      boolean a = isbn1.equals(isbn2);
87      return a;
88  }
89
90
91  public void dodaj_książke(String dane[]) // your code
92  {
93      Książka nowa= new Książka();
94      if (nowa != null) {
95          nowa.setNumer(Integer.parseInt(dane[1]));
96          addKsiążka(nowa);
97      }
98  }
99
100 public void addKsiążka(Książka nowa) {
101     if (!this.mKsiążka.contains(nowa)) {
102         this.mKsiążka.add(nowa);
103         nowa.setTytul_książki(this);
104     }
105 }
106 }
107
```

The left sidebar shows the project structure with 'Biblioteka3' expanded to show 'Source Packages' containing 'Warstwa_biznesowa' (with 'Fasada.java', 'Książka.java', and 'Tytul_książki.java') and 'Warstwa_klienta' (with 'GUI.java'). The 'Members View' for 'Tytul_książki' lists methods: 'Tytul_książki()', 'addKsiążka(Książka nowa)', 'dodaj_książke(String[] dane)', 'equals(Object ob) : boolean', 'getISBN() : String', 'getImie() : String', 'getKsiążka() : ArrayList<Książka>', and 'getNazwisko() : String'.

The status bar at the bottom right shows '107 | 1 | INS'.

Kod klasy Tytul_ksiazki

```
package Warstwa_biznesowa;

import java.util.ArrayList;

public class Tytul_ksiazki {

    private String tytul;
    private String imie;
    private String nazwisko;
    private String wydawnictwo;
    private String ISBN;
    private ArrayList<Ksiazka> mKsiazka = new java.util.ArrayList<Ksiazka>();

    public Tytul_ksiazki() { }

    public ArrayList<Ksiazka> getKsiazka() {
        return mKsiazka;
    }
    public void setKsiazka(ArrayList<Ksiazka> val) {
        this.mKsiazka = val;
    }
    public String getTytul() {
        return tytul;
    }
    public void setTytul(String val) {
        this.tytul = val;
    }
}
```

```
public String getImie() {
    return imie;
}
public void setImie(String val) {
    this.imie = val;
}
public String getNazwisko() {
    return nazwisko;
}
public void setNazwisko(String val) {
    this.nazwisko = val;
}
public String getWydawnictwo() {
    return wydawnictwo;
}
public void setWydawnictwo(String val) {
    this.wydawnictwo = val;
}
public String getISBN() {
    return ISBN;
}
public void setISBN(String val) {
    this.ISBN = val;
}
```

@Override

```
public String toString() {
    String pom = "Tytuł: " + getTytul();
    pom += " Autor:" + getNazwisko() + " " + getImie();
    pom += " ISBN: " + getISBN();
    pom += " Wydawnictwo:" + getWydawnictwo();
    return pom;
}
```

@Override

```
public boolean equals(Object ob)
{   String isbn1 = getISBN();
    String isbn2 = ((Tytul_ksiazki) ob).getISBN();
    boolean a = isbn1.equals(isbn2);
    return a;
}
```

```
public void dodaj_ksiazke(String dane[])
{   Ksiazka nowa = new Ksiazka();
    if (nowa != null) {
        nowa.setNumer(Integer.parseInt(dane[1]));
        addKsiazka(nowa);
    }
}
```

```
public void addKsiazka(Ksiazka nowa) {
    if (!this.mKsiazka.contains(nowa)) {
        this.mKsiazka.add(nowa);
        nowa.setTytul_ksiazki(this);
    }
}
}
```

Uzupełniony kod klasy Fasada

```
1 package Warstwa_biznesowa;
2 /*...*/
6 import java.util.ArrayList;
7 /*...*/
11 public class Fasada {
12
13     private ArrayList<Tytul_książki> tytuly_książek =
14         new ArrayList<Tytul_książki>();
15
16     public Fasada() {
17     }
18
19     public ArrayList<Tytul_książki> getTytuly_książek() {
20         return tytuly_książek;
21     }
22
23     public void setTytuly_książek(ArrayList<Tytul_książki> val)
24         this.tytuly_książek = val;
25     }
```

The IDE interface includes a menu bar (File, Edit, View, Navigate, Source, Refactor, Run, Debug, Profile, Team, Tools, Window, Help), a toolbar with various icons, and a project explorer on the left showing the directory structure: Biblioteka1, Biblioteka2, Biblioteka3, Source Packages, Warstwa_biznesowa (containing Fasada.java, Książka.java, Tytul_książki.java), Warstwa_klienta, and GUI.java. A 'tytuly_książek - Navigator' window is also visible, showing a 'Members View' with methods like Dodaj_książke, addtytul_książki, dodaj_tytul, getTytuly_książek, and setTytuly_książek.

Uzupełniony kod klasy Fasada

```
27 public void dodaj_tytul(String dane_tytul[]) {
28     Tytul_książki tytul_książki = new Tytul_książki();
29     tytul_książki.setTytul(dane_tytul[0]);
30     tytul_książki.setNazwisko(dane_tytul[1]);
31     tytul_książki.setImie(dane_tytul[2]);
32     tytul_książki.setISBN(dane_tytul[3]);
33     tytul_książki.setWydawnictwo(dane_tytul[4]);
34     addtytul_książki(tytul_książki);
35 }
36
37 public void addtytul_książki(Tytul_książki val) {
38     boolean czy_jest = tytuly_książek.contains(val);
39     if (!czy_jest) {
40         tytuly_książek.add(val);
41     }
42 }
43
44 public void dodaj_książke(String dane[]) // your code here
45 {
46     Tytul_książki pom = new Tytul_książki();
47     pom.setISBN(dane[0]);
48     int idx = tytuly_książek.indexOf(pom);
49     if (idx != -1) {
50         Tytul_książki pom1 = tytuly_książek.get(idx);
51         pom1.dodaj_książke(dane);
52         System.out.println(pom1.getKsiążka().toString());
53     } //linia tymczasowa
54 }
55 }
```

The left sidebar shows the project structure for `Biblioteka3`. The `Members View` for the `Fasada` class is visible, listing the following methods and attributes:

- `Fasada()`
- `addtytul_książki(Tytul_książki val)`
- `dodaj_książke(String[] dane)`
- `dodaj_tytul(String[] dane_tytul)`
- `getTytuly_książek(): ArrayList<Tytul_książki>`
- `setTytuly_książek(ArrayList<Tytul_książki> tytuly_książek)`
- `tytuly_książek: ArrayList<Tytul_książki>`

The status bar at the bottom right shows the page number 51, the slide number 36, and the text INS.

Kod klasy Fasada

```
package Warstwa_biznesowa;
```

```
import java.util.ArrayList;
```

```
public class Fasada {
```

```
    private ArrayList<Tytul_ksiazki> tytuly_ksiazek = new ArrayList<Tytul_ksiazki>();
```

```
    public Fasada() {  
    }
```

```
    public ArrayList<Tytul_ksiazki> getTytuly_ksiazek() {  
        return tytuly_ksiazek;  
    }
```

```
    public void setTytuly_ksiazek(ArrayList<Tytul_ksiazki> val) {  
        this.tytuly_ksiazek = val;  
    }
```

```
public void dodaj_tytul(String dane_tytul[]) {  
    Tytul_książki tytul_książki = new Tytul_książki();  
    tytul_książki.setTytul(dane_tytul[0]);  
    tytul_książki.setNazwisko(dane_tytul[1]);  
    tytul_książki.setImie(dane_tytul[2]);  
    tytul_książki.setISBN(dane_tytul[3]);  
    tytul_książki.setWydawnictwo(dane_tytul[4]);  
    addtytul_książki(tytul_książki);  
}
```

```
public void addtytul_książki(Tytul_książki val) {  
    boolean czy_jest = tytuly_książek.contains(val);  
    if (!czy_jest) {  
        tytuly_książek.add(val);  
    }  
}
```

```
public void dodaj_książke(String dane[]) /  
{  
    Tytul_książki pom = new Tytul_książki();  
    pom.setISBN(dane[0]);  
    int idx = tytuly_książek.indexOf(pom);  
    if (idx != -1) {  
        Tytul_książki pom1 = tytuly_książek.get(idx);  
        pom1.dodaj_książke(dane);  
        System.out.println(pom1.getKsiążka().toString());  
    } //linia tymczasowa  
}
```

Wynik działania programu – wstawianie tytułów

```
17  
18     public void dodawanie_tytulow() {  
19         String dane_tytulu1[] = {"tytul1", "Jan", "Kowalski", "12345", "W1"};  
20         String dane_tytulu2[] = {"tytul2", "Piotr", "Nowak", "67891", "W2"};  
21  
22         ap.dodaj_tytul(dane_tytulu1);  
23         ap.dodaj_tytul(dane_tytulu1);  
24         ap.dodaj_tytul(dane_tytulu2);  
25  
26         String lan = ap.getTytuly_ksiazek().toString();  
27  
28         System.out.println(lan);  
29         JOptionPane.showMessageDialog(null, lan);  
30     }
```

The Output window shows the following text:

```
run:  
[Tytul: tytul1 Autor:Jan Kowalski ISBN: 12345 Wydawnictwo:W1, Tytul: tytul2 Autor:Piotr Nowak ISBN: 67891 Wydawnictwo:W
```

A message dialog box is displayed with the following text:

```
Message  
[Tytul: tytul1 Autor:Jan Kowalski ISBN: 12345 Wydawnictwo:W1, Tytul: tytul2 Autor:Piotr Nowak ISBN: 67891 Wydawnictwo:W2]
```

The dialog box has an "OK" button.

Wynik działania programu – wstawianie książek

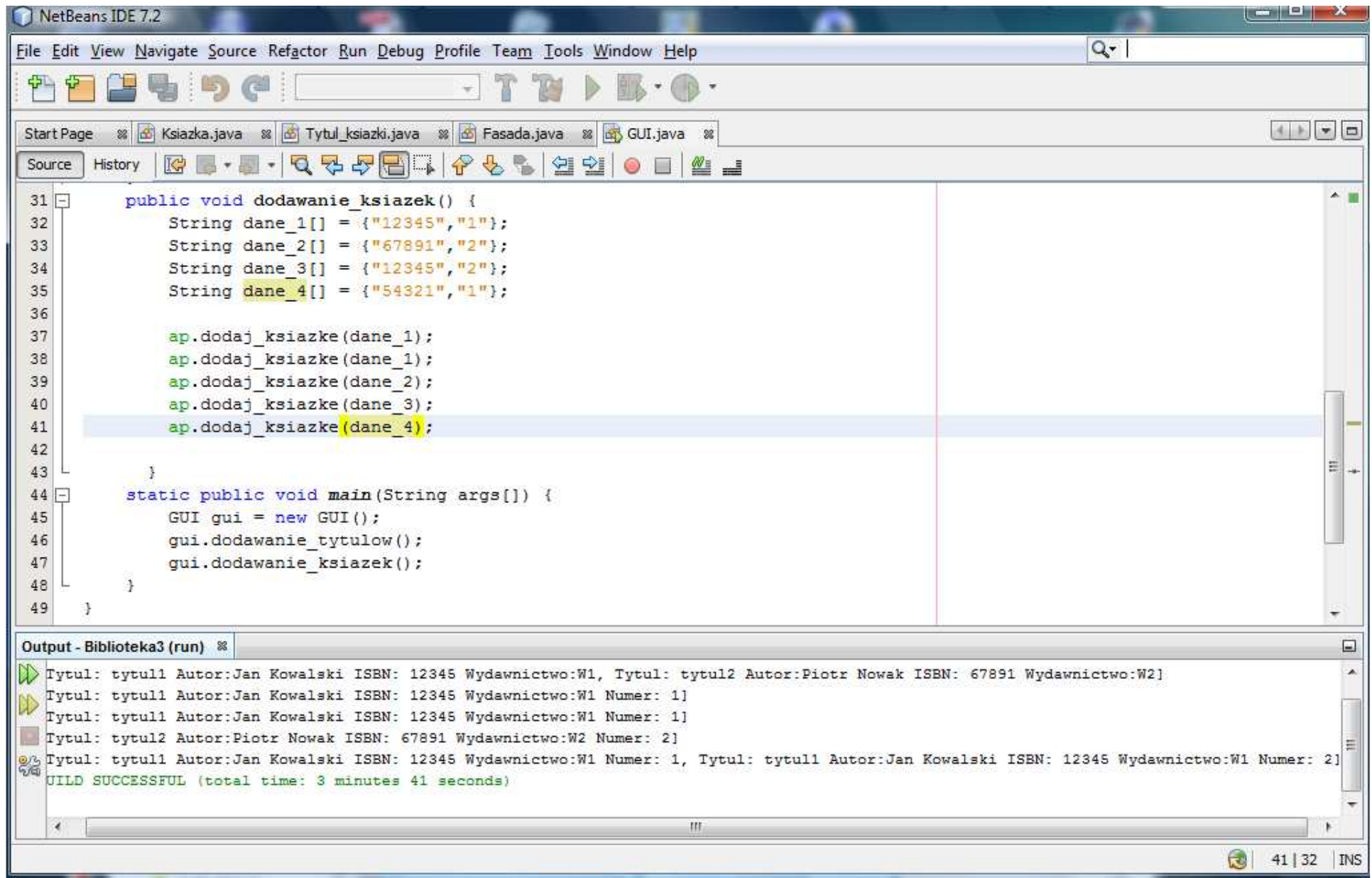

```
31 public void dodawanie_ksiazek() {
32     String dane_1[] = {"12345", "1"};
33     String dane_2[] = {"67891", "2"};
34     String dane_3[] = {"12345", "2"};
35     String dane_4[] = {"54321", "1"};
36
37     ap.dodaj_ksiazke(dane_1);
38     ap.dodaj_ksiazke(dane_1);
39     ap.dodaj_ksiazke(dane_2);
40     ap.dodaj_ksiazke(dane_3);
41     ap.dodaj_ksiazke(dane_4);
42
43 }
44 static public void main(String args[]) {
45     GUI gui = new GUI();
46     gui.dodawanie_tytulow();
47     gui.dodawanie_ksiazek();
48 }
49 }
```

Output - Biblioteka3 (run) %

```
Tytul: tytul1 Autor:Jan Kowalski ISBN: 12345 Wydawnictwo:W1, Tytul: tytul2 Autor:Piotr Nowak ISBN: 67891 Wydawnictwo:W2]
Tytul: tytul1 Autor:Jan Kowalski ISBN: 12345 Wydawnictwo:W1 Numer: 1]
Tytul: tytul1 Autor:Jan Kowalski ISBN: 12345 Wydawnictwo:W1 Numer: 1]
Tytul: tytul2 Autor:Piotr Nowak ISBN: 67891 Wydawnictwo:W2 Numer: 2]
Tytul: tytul1 Autor:Jan Kowalski ISBN: 12345 Wydawnictwo:W1 Numer: 1, Tytul: tytul1 Autor:Jan Kowalski ISBN: 12345 Wydawnictwo:W1 Numer: 2]
BUILD SUCCESSFUL (total time: 3 minutes 41 seconds)
```

41 | 32 | INS

Kod klasy GUI

```
package Warstwa_klienta;

import Warstwa_biznesowa.Fasada;
import javax.swing.JOptionPane;

public class GUI {

    Fasada ap = new Fasada();

    public void dodawanie_tytulow() {
        String dane_tytulu1[] = {"tytul1", "Jan", "Kowalski", "12345", "W1"};
        String dane_tytulu2[] = {"tytul2", "Piotr", "Nowak", "67891", "W2"};

        ap.dodaj_tytul(dane_tytulu1);
        ap.dodaj_tytul(dane_tytulu1);
        ap.dodaj_tytul(dane_tytulu2);

        String lan = ap.getTytuly_ksiazek().toString();

        System.out.println(lan);
        JOptionPane.showMessageDialog(null, lan);
    }
}
```

```
public void dodawanie_ksiazek() {  
    String dane_1[] = {"12345","1"};  
    String dane_2[] = {"67891","2"};  
    String dane_3[] = {"12345","2"};  
    String dane_4[] = {"54321","1"};  
  
    ap.dodaj_ksiazke(dane_1);  
    ap.dodaj_ksiazke(dane_1);  
    ap.dodaj_ksiazke(dane_2);  
    ap.dodaj_ksiazke(dane_3);  
    ap.dodaj_ksiazke(dane_4);  
  
}  
  
static public void main(String args[]) {  
    GUI gui = new GUI();  
    gui.dodawanie_tytulow();  
    gui.dodawanie_ksiazek();  
}  
}
```